

بسمه تعالی

فرم شناسنامه خدمت دستگاه اجرایی ضمیمه ۱

۱- عنوان خدمت: انجام امور دبیرخانه ای جلسات شورای فنی استان		۲- شناسه خدمت (این فیلد توسط سازمان مدیریت و برنامه ریزی کشور تکمیل می شود.)	
۳- ارائه دهنده خدمت	نام دستگاه اجرایی: سازمان مدیریت و برنامه ریزی استان گیلان		
	نام دستگاه مادر: سازمان برنامه و بودجه کشور		
۴- مشخصات خدمت	شرح خدمت به استناد ماده واحده لایحه واگذاری اختیارات فنی به استانها ، مصوب شورای انقلاب اسلامی در سال ۱۳۵۸ ، شورای فنی استانها در مرکز استان تشکیل می شود که انجام وظایف دبیرخانه شورا به همراه چهار کارگروه ذیل آن بر عهده سازمان برنامه و بودجه استان می باشد. که در همین راستا تدوین برنامه کاری ، زمانبندی تشکیل جلسات ، اداره جلسات ، تنظیم صورتحساب ، پیگیری مصوبات شورا و کارگروههای آن در سازمان انجام می شود.		
	نوع خدمت <input type="checkbox"/> خدمت به شهروندان (G2C) <input type="checkbox"/> خدمت به کسب و کار (G2B) <input checked="" type="checkbox"/> خدمت به دیگر دستگاه های دولتی (G2G)		
	ماهیت خدمت <input checked="" type="checkbox"/> حاکمیتی <input type="checkbox"/> تصدی گری		
	سطح خدمت <input checked="" type="checkbox"/> ملی <input type="checkbox"/> منطقه ای <input checked="" type="checkbox"/> استانی <input type="checkbox"/> شهری <input type="checkbox"/> روستایی		
	رویداد مرتبط با: <input type="checkbox"/> تولد <input type="checkbox"/> آموزش <input type="checkbox"/> سلامت <input type="checkbox"/> مالیات <input type="checkbox"/> کسب و کار <input type="checkbox"/> تامین اجتماعی <input type="checkbox"/> ثبت مالکیت <input checked="" type="checkbox"/> تاسیسات شهری <input type="checkbox"/> بیمه <input type="checkbox"/> ازدواج <input type="checkbox"/> بازنشستگی <input type="checkbox"/> مدارک و گواهینامهها <input type="checkbox"/> وفات <input checked="" type="checkbox"/> سایر		
	نحوه آغاز خدمت <input checked="" type="checkbox"/> تقاضای گیرنده خدمت <input checked="" type="checkbox"/> فرارسیدن زمانی مشخص <input type="checkbox"/> رخداد رویدادی مشخص <input checked="" type="checkbox"/> تشخیص دستگاه <input type="checkbox"/> سایر: ...		
	مدارک لازم برای انجام خدمت		
	قوانین و مقررات بالادستی ماده واحده لایحه واگذاری اختیارات فنی به استانها ، مصوب شورای انقلاب اسلامی در سال ۱۳۵۸ آئین نامه روش کار شورای فنی استان به شماره بخشنامه ۹۵/۸۴۰۶۰۸ مورخ ۹۵/۸/۲۲		
	آمار تعداد خدمت گیرندگان تقریبا " ۱۲ جلسه در: ماه <input type="checkbox"/> فصل <input type="checkbox"/> سال <input checked="" type="checkbox"/>		
	متوسط مدت زمان ارایه خدمت: جلسات ماهانه برگزار می شود و صورتحسابات یک هفته بعد از جلسه به دستگاهها ابلاغ می شود.		
	تواتر <input type="checkbox"/> یکبار برای همیشه جلسه در: ماه <input checked="" type="checkbox"/> فصل <input type="checkbox"/> سال <input type="checkbox"/>		
	تعدادبار مراجعه حضوری با توجه به ماهیت خدمت و برگزاری جلسات حضور الزامیست.		
هزینه ارایه خدمت (ریال) به خدمت گیرندگان مبلغ (مبالغ) شماره حساب (های) بانکی پرداخت بصورت الکترونیک			
<input type="checkbox"/> <input type="checkbox"/> <input type="checkbox"/> <input type="checkbox"/>			
۵- جزئیات خدمت			

http://tcp.mporg.ir		
نام سامانه مربوط به خدمت در صورت الکترونیکی بودن همه یا بخشی از آن:		
مراسله ارتباطی خدمت	نوع ارائه	مراحل خدمت
<input type="checkbox"/> اینترنتی (مانند وبگاه دستگاه) <input type="checkbox"/> تلفن همراه (برنامه کاربردی) <input type="checkbox"/> پست الکترونیک <input checked="" type="checkbox"/> ارسال پستی <input type="checkbox"/> تلفن گویا یا مرکز تماس <input type="checkbox"/> پیام کوتاه <input type="checkbox"/> سایر(باذکر نحوه دسترسی)	<input checked="" type="checkbox"/> الکترونیکی	خدمت
مراجعه به دستگاه: <input type="checkbox"/> ملی <input checked="" type="checkbox"/> استانی <input type="checkbox"/> شهرستانی	<input type="checkbox"/> جهت احراز اصالت فرد <input type="checkbox"/> جهت احراز اصالت مدرک <input type="checkbox"/> نبود زیرساخت ارتباطی مناسب <input type="checkbox"/> سایر: جهت کسب اطلاعات مربوطه (نیازمند تخصیص سامانه مورد نیاز می باشیم)	<input type="checkbox"/> غیرالکترونیکی دیگر ضرورت مراجعه حضوری
<input type="checkbox"/> اینترنتی (مانند وبگاه دستگاه) <input type="checkbox"/> تلفن همراه (برنامه کاربردی) <input type="checkbox"/> پست الکترونیک <input type="checkbox"/> ارسال پستی <input type="checkbox"/> تلفن گویا یا مرکز تماس <input type="checkbox"/> پیام کوتاه <input type="checkbox"/> دفاتر پیشخوان شماره قرارداد واگذاری خدمات به دفاتر پیشخوان: <input type="checkbox"/> عناوین مشابه دفاتر پیشخوان <input type="checkbox"/> سایر(باذکر نحوه دسترسی) سیستم دبیرخانه	<input type="checkbox"/> الکترونیکی	در مرحله درخواست خدمت
مراجعه به دستگاه: <input type="checkbox"/> ملی <input checked="" type="checkbox"/> استانی <input type="checkbox"/> شهرستانی	<input type="checkbox"/> جهت احراز اصالت فرد <input type="checkbox"/> جهت احراز اصالت مدرک <input type="checkbox"/> نبود زیرساخت ارتباطی مناسب <input checked="" type="checkbox"/> سایر: به دلیل نبود سامانه مورد نیاز جهت ارائه درخواست ها	<input checked="" type="checkbox"/> غیرالکترونیکی دیگر ضرورت مراجعه حضوری
<input type="checkbox"/> اینترنتی (مانند درگاه دستگاه) <input type="checkbox"/> اینترنتی <input type="checkbox"/> پست الکترونیک <input type="checkbox"/> سایر(باذکر نحوه دسترسی)	<input type="checkbox"/> الکترونیکی	مرحله تولید خدمت (فرایند داخل دستگاه یا ارتباط با دیگر دستگاه ها)
برگزاری جلسات ماهانه و حضور اعضاء الزامی می باشد.	<input checked="" type="checkbox"/> غیرالکترونیکی نظیر بازدید میدانی	دیگر ضرورت مراجعه حضوری
<input checked="" type="checkbox"/> اینترنتی (مانند وبگاه دستگاه) <input type="checkbox"/> تلفن همراه (برنامه کاربردی) <input type="checkbox"/> پست الکترونیک <input type="checkbox"/> ارسال پستی <input type="checkbox"/> تلفن گویا یا مرکز تماس <input type="checkbox"/> پیام کوتاه <input type="checkbox"/> دفاتر پیشخوان شماره قرارداد واگذاری خدمات به دفاتر پیشخوان: <input type="checkbox"/> عناوین مشابه دفاتر پیشخوان <input type="checkbox"/> سایر(باذکر نحوه دسترسی)	<input checked="" type="checkbox"/> الکترونیکی	در مرحله ارائه خدمت
مراجعه به دستگاه: <input type="checkbox"/> ملی <input checked="" type="checkbox"/> استانی <input type="checkbox"/> شهرستانی	<input type="checkbox"/> جهت احراز اصالت فرد <input type="checkbox"/> جهت احراز اصالت مدرک <input type="checkbox"/> نبود زیرساخت ارتباطی مناسب <input type="checkbox"/> سایر: الزام به حضور در کلاس	<input type="checkbox"/> غیرالکترونیکی دیگر ضرورت مراجعه حضوری

استعلام غیر الکترونیکی		استعلام الکترونیکی		فیلدهای موردتبادل	نام سامانه های دیگر	۷- ارتباط خدمت با سایر سامانه ها (بانکهای اطلاعاتی) در دستگاه		
		در خط	دستهای (Batch)					
<input type="checkbox"/>	<input type="checkbox"/>	<input checked="" type="checkbox"/>	<input type="checkbox"/>	موافقتنامه	واحد بودجه			
<input type="checkbox"/>	<input type="checkbox"/>	<input checked="" type="checkbox"/>	<input type="checkbox"/>	مصوبات و عملکرد شورای فنی و کارگروههای ذیل	سامانه شورای فنی			
<input type="checkbox"/>	<input type="checkbox"/>	<input type="checkbox"/>	<input type="checkbox"/>					
اگر استعلام غیر الکترونیکی است، استعلام توسط:		استعلام الکترونیکی		مبلغ (در صورت پرداخت هزینه)	فیلدهای موردتبادل	نام سامانه های دستگاه دیگر	نام دستگاه دیگر	۸- ارتباط خدمت با سایر دستگاههای دیگر
		دستهای (Batch)	برخط online					
<input type="checkbox"/> دستگاه	<input type="checkbox"/> مراجعه کننده	<input type="checkbox"/>	<input checked="" type="checkbox"/>		با توجه به دستور جلسه متفاوت است		کلیه دستگاههای اجرایی عضو شورای فنی و انجمن های تخصصی نظام مهندسی	
<input type="checkbox"/> دستگاه	<input type="checkbox"/> مراجعه کننده	<input type="checkbox"/>	<input type="checkbox"/>					
<input type="checkbox"/> دستگاه	<input type="checkbox"/> مراجعه کننده	<input type="checkbox"/>	<input type="checkbox"/>					
۱-								۹- عنوان فرآیندهای خدمت
۲-								
۳-								

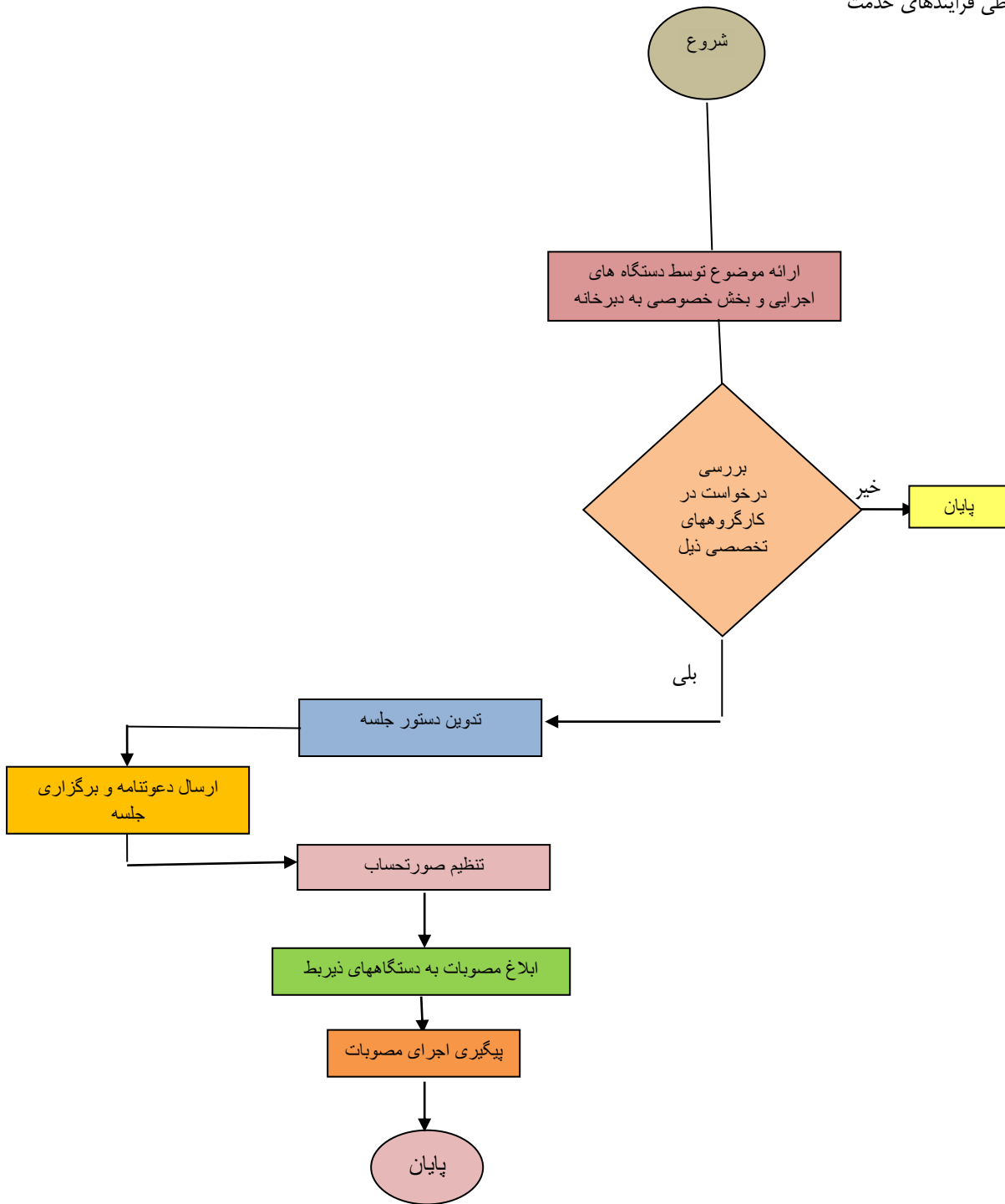

واحد مربوط:	پست الکترونیک:	تلفن:	نام و نام خانوادگی تکمیل کننده فرم:
-------------	----------------	-------	-------------------------------------

